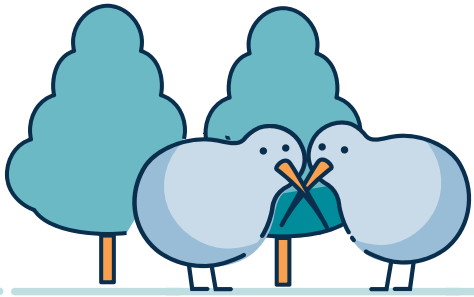

帮助解决基本生活费用

即使您有工作，工作和收入局也许还是可以帮助您。

如果您目前无法工作，或是失业了，或工作时间减少了，

- 我们可能可以为您提供一项福利补助或其他财务补助。
- 即使您仍在工作，但因收入低而付不起房租和账单，您也有可能会获得一些帮助。
- 我们还可以帮助您寻找工作或培训机会，并帮助支付您开始新工作所需的费用。

如果您因新冠疫情而生病或需要请假

如果您正在接受COVID-19测试，在测试结果出来之前请务必待在家里。如果您不能在家工作，您的雇主可能有资格申请**短期缺勤支付** ，以帮助他们支付您的工资。

如果您或您所接触的人因患有新冠而被**告知**须自我隔离，而您又不能在家工作，则您的雇主可能有资格申请**缺勤支持计划**，以帮助其继续为您支付工资。

与您的雇主谈谈他们可以获得的补助，以便您能够继续拿工资。如果您是**自雇人士**且无法在家工作，您也可以申请这些辅助。

帮助解决基本生活费用

根据您的情况，我们可以通过多种其他方式来帮助您和您的家人。不是只有领取福利金的人才能获得帮助，补助也适用于低收入人群。我们可以帮助支付：

- **食品**
- **住宿费用（房租、房贷、寄宿费用）**
- **电费、煤气费、水费、取暖费**
- **医疗费和牙科费用**

了解更多

即使您认为自己不符合资格，也可以给我们打电话讲一讲您的情况。

您还可以访问网站：**workandincome.govt.nz**，点击 **Check what you might get**（您能获得哪些帮助）。

了解详情

访问网站：**workandincome.govt.nz**

致电**0800 559 009**。
电话开通时间为：周一至周五上午7点至下午6点，周六上午8点至下午1点。